

### Gesamtrevision der Nutzungsplanung 2021

#### Naturschutzinventar Grundlagenplan I Situation 1:5000

Vom Gemeinderat am 26. April/10. Mai 2022 zuhnden  
der Vorprüfung und Vernehmlassung verabschiedete Fassung

Beschlossen durch die Gemeindeversammlung am .....  
Der Gemeindepräsident Die Gemeindegemeinschaft

Öffentliche Auflage vom ..... bis .....

Genehmigt durch den Regierungsrat am .....  
Der Staatsschreiber

Dr. ur. Stefan Elger

PLAN NR.

219296/07

Stand 10-05-22  
Format 90/147  
Gec. RB



#### Legende: Grundlagenplan I

Punktobjekte Naturschutzinventar:	
Einzelbaum	350 (xx)
Geologischer Aufschluss	420 (xx)
Findling	430 (xx)
Fledermausquartier	620 (xx)
Aussichtspunkt	720

Linienobjekte Naturschutzinventar:	
Fließgewässer inkl. Ufer	260 (xx)

  

Flächenobjekte Naturschutzinventar:	
Magerwiese	110 (xx)
Böschung	130 (xx)
Grubenbiotop	180 (xx)
Auengebiet	210 (xx)
Flachmoor	220 (xx)
Amphibienlebensgebiet	230 (xx)
Stillegewässer inkl. Ufer	250 (xx)
Fließgewässer mkl. Ufer	260 (xx)
Feuchtwiese	270 (xx)
Spezielle Waldgesellschaften	310 (xx)
Hochstamm-Obstgarten	320 (xx)
Geologischer Aufschluss	420 (xx)
Besondere Landschaft	510 (xx)

Kantonale Naturschutz- / Richtplanobjekte:	
Punktobjekte	
Flächenobjekte	
Wasser- und Zugvogelreservat	630 (xx)
Wanderkoridore	610 (xx)

Hinweise:	
Baugebiet	
Gewässer	
Wald	
Überlagernde Landschaftsschutzzone	

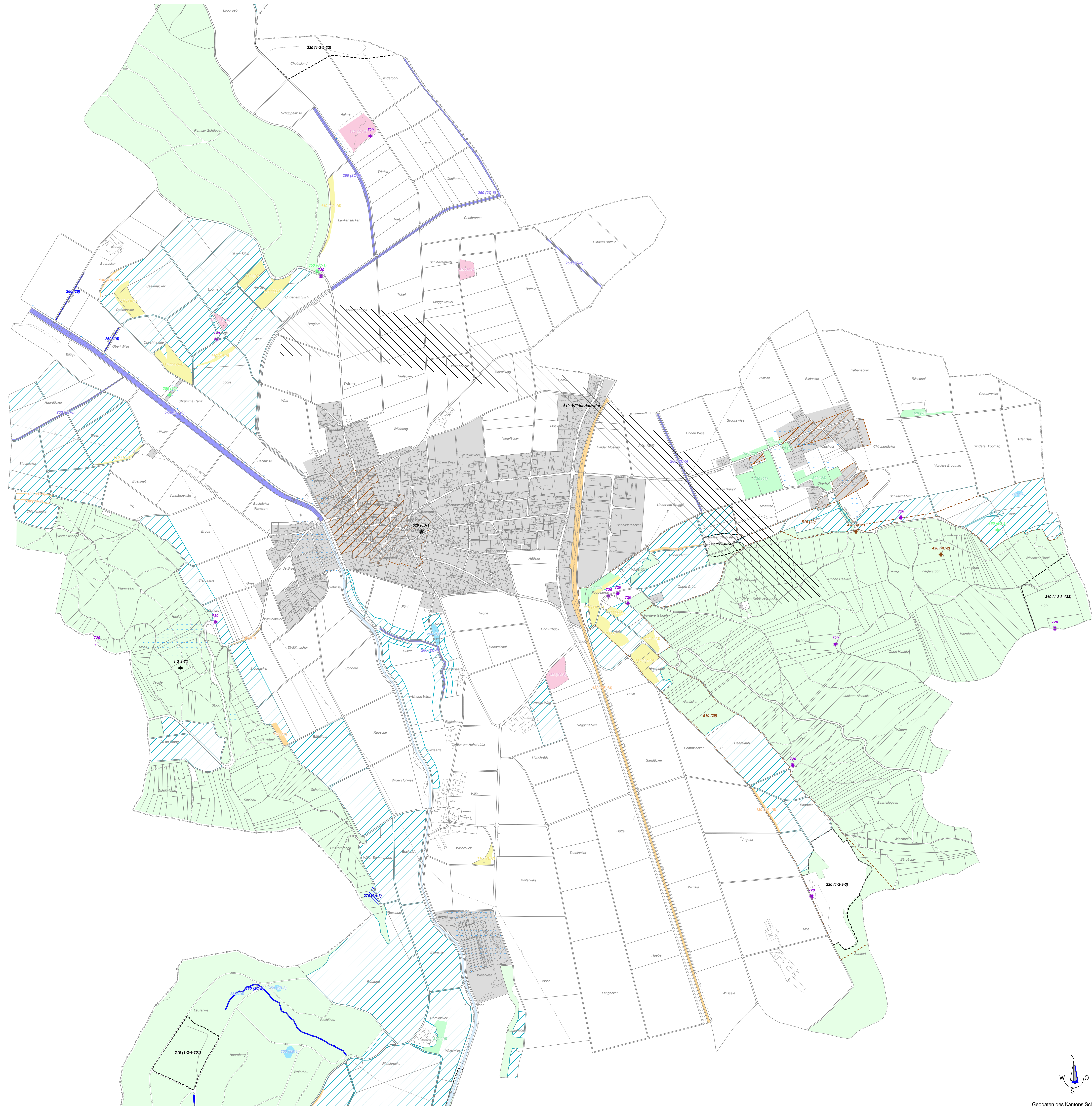

#### Ausschnitt Spiesshof

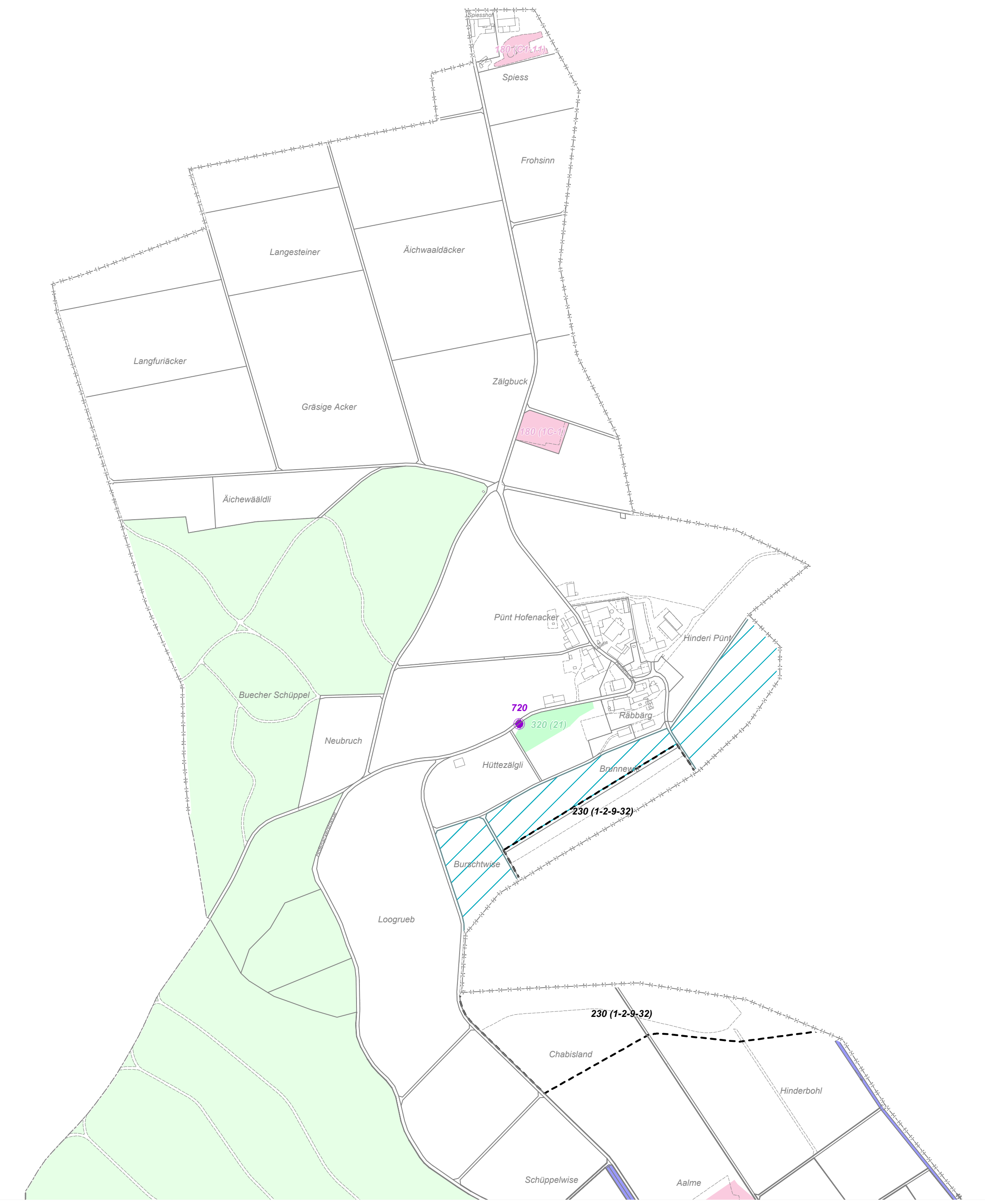

#### Ausschnitt Biberwühle

